

KATILIMSIZ KURULUM CD'SİNE MULTIBOOT MENU EKLEME

Düzenleme : **KintaRo**

E-Posta : **kintaro@tamotomatik.org**

Web : **www.tamotomatik.org**

Malzemeler:

- 1-Ultraiso
- 2-Ultraedit
- 3-Easyboot
- 4-Wmware workstation(çalışabilmesi için netframework 1.1 ya da 2.0 yazılımı gerekiyor)
- 5-Winimage
- 6-Bilimum işletim sistemleri
(xp,2k,2k3,98,me...uzatabilirsiniz)
- 7-image dosyaları:

a-wn98.ima,wnme.ima,wn03.ima,fm.ima dosyalarını hazırlamak için aşağıdaki bootdisk i indirip diskete kurun

<http://rapidshare.com/files/24869379/wxpboot.exe.html>

b-98.ima ,fprot.ima,ghost.ima,pm.ima,tools.ima aşağıdan indirebilirsiniz

<http://rapidshare.com/files/1604646/disk1.rar>

8-)arkaplan resmi 640x480 bmp formatında 258 renk derinliğinde (Opsiyonel)
(bir imaj editörle istediğiniz bir resmi editleyebilirsiniz ben snagit kullandım)

Malzemeler hazırsa başlayalım:

Programları kurduktan sonra C:\EasyBoot\disk1 klasörüne gidiyoruz burası bizim ana çalışma sahamız olacak tüm işlemleri burada yapacağız ilk haliyle disk1 klasörünün içinde sadece ezboot klasörü mevcut ilk önce boş klasörlerimizi oluşturalım WN2K WNXP WN03 WN98 WNME VLKV adında 6 adet boş klasör oluşturalım farkında

olduğunuz gibi WN2K windows 2000 ,WNXP windows xp yi,WN03 windows 2003,WN98 windows 98 i WNME windows milenyumü ,VLKV volkov commander yani dosya yöneticisini temsil ediyor yavaş yavaş bu boş klasörlerin içini doldurmaya başlayalım

WN2K klasörünün içine windows 2000 cd nizin içinde bulunan i386 klasörünün içeriğini kopyalıyoruz (i386 klasörünü değil)

WNXP klasörünün içine windows xp cd sinin içinde bulunan i386 klasörünün içeriğini kopyalıyoruz(i386 klasörünü değil)

WN03 klasörünün içine diğer ikisinden farklı olarak windows 2003 cd sinin içeriğini kopyalıyoruz

WN98 klasörünün içine windows 98 cd sinin içeriğini kopyalıyoruz

WNME klasörünün içine windows me cd sinin içeriğini kopyalıyoruz

VLKV klasörünün içine aşağıdaki dosyanın içeriğini kopyalayın

<http://rapidshare.com/files/1604927/VLKV.rar>

2. adımda windows 2000 cd sinin içinde bulunan setup.exe CDROM_NT.5 CDROM_IP.5 dosyalarını yine C:\EasyBoot\disk1 klasörüne kopyalıyoruz ve setup.exe dosyasının adını 2ksetup.exe yapıyoruz windows xp cd sinin içinde bulunan WIN51 WIN51IP win51ip.SP2 ve setup.exe dosyalarını

C:\EasyBoot\disk1

klasörüne kopyalıyoruz setup.exe adını xpsetup.exe olarak değiştiriyoruz C:\EasyBoot\disk1 klasörünün sonhali aşağıdaki gibi olmalı:

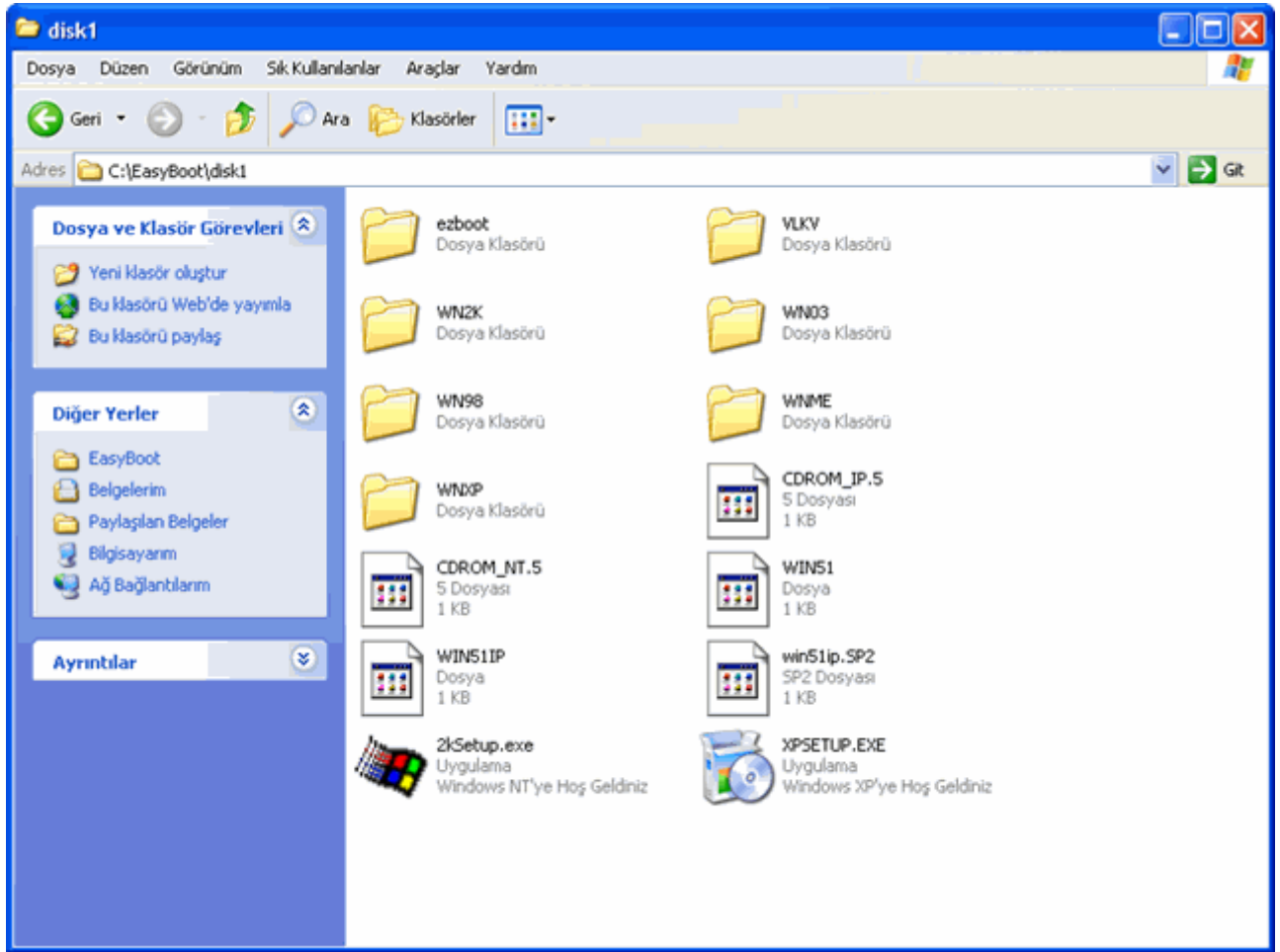

İmage dosyalarının bir kısmı yukardaki adreste verilmişti bir kısmında kendimiz oluşturacağız

<http://rapidshare.com/files/24869379/wxpboot.exe.html>

adresinden wxpboot.exe yi indirip boş bir diskete yazıyoruz winimage programıyla disket image ını alıyoruz adına ana.ima diyelim ana.ima ile wn98.ima ,wnme.ima, wn03.ima ve fm.ima imaj dosyalarını oluşturacağız bunun için ana.ima dosyasını winimage ile açtıktan sonra içerisinden autoexec.bat dosyasını herhangi bir yere çıkarın. wn98.ima yı oluşturalım autoexec.bat dosyasını sağ tıklayıp düzenle dediğimizde aşağıdaki gibi bir ekranla karşılaşacağız

@echo off

a:\smartdrv.exe
MSCDEX.EXE /D:tomato /L:R

ECHO.

ECHO We're pausing here so you can make a note of your CDrom drive letter(s)

ECHO.

pause

cls

ECHO.

ECHO INSTRUCTIONS

ECHO.

ECHO Your IDE CDrom(s) should have been named beginning with drive letter R:

ECHO.

ECHO If your CDrom drive wasn't detected you can change drivers by editing

ECHO config.sys and simply changing cd1.sys to cd2.sys, or cd3.sys, etc.

ECHO as there are 4 different universal CDrom drivers to choose from

ECHO.

ECHO Or, you can now fdisk and/or format your hard drive now if you so wish

ECHO.

ECHO smartdrv has already been loaded to speed things up. To install XP

ECHO directly from the CDrom letter of your choice, navigate to the i386

ECHO folder on the CD and type winnt.exe

ECHO.

ECHO Or, it's a nice touch to first make a folder on your HardDrive named

ECHO XP and then copy the contents of the i386 folder from the CD to it first.

ECHO Then navigate to that folder and type winnt.exe

ECHO.

ECHO Good Luck

ECHO.

şununla değiştirin:

@echo off

MSCDEX.EXE /D:tomato /L:R

PATH=a:\;a:\dos;R:\WN98

kur.exe

autoexec.bat dosyasını kaydedin ana.ima dosyasının içine sürükleyip bırakın farklı kaydet deyin

wn98.ima olarak kaydedin böylece wn98.ima dosyamız oluşmuş oldu.wnme.ima dosyasının

autoecex.bat dosyasının içeriği şöyle olmalı:

@echo off

MSCDEX.EXE /D:tomato /L:R

PATH=a:\;a:\dos;R:\WNME

kur.exe

wn03.ima dosyasının autoexec.bat dosyası biraz farklı olarak şöyle olmalı:

```
@echo off
a:\smartdrv.exe
MSCDEX.EXE /D:tomato /L:R
PATH=a:\;a:\dos;R:
set SetupFiles=R:\WN03\i386
R:\WN03\I386\winnt /s:%SetupFiles%
```

fm.ima dosyasının autoexec.bat dosyası ařađıdaki gibi olmalı:

```
@echo off
keyb.com tr,,keybrd2.sys /id:179
MSCDEX.EXE /D:tomato /L:R
PATH=a:\;a:\dos;R:\VLKV
mouse.exe
vc.com
```

aynı řekilde wnme.ima,wn03.ima,fm.ima dosyalarınında oluřturun bylece elimizde wn98.ima,wnme.ima,wn03.ima,fm.ima,98.ima ,fprot.ima,ghost.ima,pm.ima,tools.ima dosyaları oluřmuř oldu oluřan 9 adet image dosyasını C:\EasyBoot\disk1\ezboot dizinine kopyalayın.Bylece 9 adet imaj dosyasıyla adı geen iřletim sistemleri ve programların aılıřları iin gerekli malzemeleri hazırlamıř olduk geriye 2 iřletim sistemini daha hazırlamamız lazım xp ve 2000, bunlar biraz daha farklı olarak aılıları image dosyalarıyla deđil boot dosyalarıyla gerekleřecek easyboot programını ilk kurduđumuzda C:\EasyBoot\disk1\ezboot dizininde řu dosyalar vardı

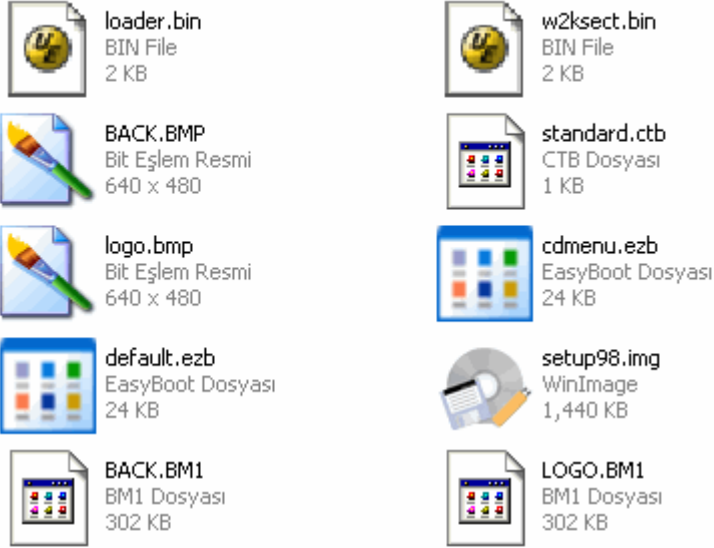

loader.bin
w2ksect.bin
BACK.BMP
cdmenu.ezb
setup98.img

Bunlardan cdmenu.ezb dosyası menumuzu oluşturan ana dosya loader.bin dosyası cd yi taktığımızda ilk boot işlemini gerçekleştiren ve cdmenu.ezb dosyasını ekrana yükleyen boot dosyası w2ksect.bin dosyası cdmenu den xp yi kur dediğimizde xp setup dosyalarını yükleyen xp boot dosyası setup98.img dosyası ise 98 in kurulumunu boot eden image dosyası isimlere takılmayın isimler çok önemli diil önemli olan 2 şekilde işletim sistemlerini ya da programları boot edebiliyoruz birincisi xxx.bin dosyalarıyla ikincisi image dosyalarıyla yukarıda 9 adet image dosyasıyla 9 işletim sistemi ve programları boot edeceğiz kalan 2 işletim sistemini *.bin dosyalarıyla boot edeceğiz. yalnız biraz modifiye ettiğimiz için kurulum klasörlerini dosyaların yerlerini vs.. boot dosyalarında ve birkaç dosyada daha değişiklik yapmamız gerekecek bin dosyalarından başlayalım elimizde işletim sistemini boot edecek bir adet boot dosyamız var ama bekleyen 2 işletim sistemi var xp ve 2000 nt tabanlı olduğundan aynı boot dosyasıyla boot edilebilir ama 2 adet olmalı w2ksect.bin dosyasını başka herhangi bir klasöre kopyalayıp adını wxpsect.bin olarak değiştirelim ve tekrar C:\EasyBoot\disk1\ezboot dizinine kopyalayalım C:\EasyBoot\disk1\ezboot dizininde 2 adet bin dosyamız oldu wxpsect.bin dosyası xp yi w2ksect.bin dosyası windows 2000 i boot etsin..şimdi bu dosyaları daha önce hazırladığımız C:\EasyBoot\disk1 dizininde bulunan WN2K kasöründeki 2000 ve WNXP klasöründeki xp yi boot etmeleri için modifiye edelim.w2ksect.bin dosyamızı WN2K daki 2000 i başlatabilmesi için modifiye edelim

ultraedit programına ihtiyacımız olacak w2ksect.bin dosyasını ultra edit ile açtığımızda şöyle bişiler karşımıza çıkacak

```

000002b0h: 26 38 47 20 0F 85 6A FF F8 C3 55 8B EC 53 56 52 : e8G ...jyeÅUc 18VR
000002c0h: 50 8B 6D 04 C6 07 10 C6 47 01 00 C6 47 03 00 C7 : Pmm.E..E0..E0..Ç
000002d0h: 47 04 00 00 C7 47 0C 00 00 C7 47 0E 00 00 8B 46 : G...ÇG...ÇG...ÇF
000002e0h: 0C A3 A2 04 8B 46 0A A3 A4 04 8B 46 06 A3 A6 04 : .E.c.F.E.M.c.F.E.Ç.
000002f0h: 8B 46 06 A3 A8 04 8B 46 04 A3 AA 04 81 3E A4 04 : c.F.E.c.F.E.A.D>M.
00000300h: 00 00 0F 85 19 00 81 3E A2 04 20 00 0F 8F 0F 00 : .....D>e. .D..
00000310h: C6 06 7D 04 00 90 A1 A2 04 A2 AC 04 EB 0D 90 C6 : E)...D;c.e.e..E.EE
00000320h: 06 7D 04 01 90 C6 06 AC 04 20 90 A0 AC 04 8B 47 : )...DE.-. D...G
00000330h: 02 A1 A6 04 89 47 06 A1 A8 04 89 47 06 A1 AA 04 : ;;:EG..EG..E.
00000340h: 89 47 0A BE 6D 04 B4 42 8A 16 99 04 CD 13 80 3E : cG.Mm."BS.M.I.E>
00000350h: 7D 04 01 0F 85 22 00 83 2E A2 04 20 83 1E A4 04 : )....".f.c. f.M.
00000360h: 00 81 06 A6 04 00 10 0F 82 5A FD 81 06 A8 04 20 : .D.;....ZyG.
00000370h: 00 81 16 AA 04 00 00 EB 83 58 5A 5E 5B 8B E5 5D : .D.*...efXZ'(<Å]
00000380h: C3 55 8B EC 51 53 50 B1 0B 8B 1E A0 04 A1 9E 04 : ÅU:IGSPz.c. .;E.
00000390h: 0F AD D8 D3 EB F7 06 9E 04 FF 07 74 06 05 01 00 : .-8De-.E.y.t....
000003a0h: 83 D3 00 50 53 FF 76 04 FF 36 9A 04 FF 36 9C 04 : çO.PSYv.yeS.y6e.
000003b0h: E8 07 FF 83 C4 0A 58 5B 59 8B E5 5D C3 50 26 8B : e.yfÅ.X[Y<Å]ÅP<
000003c0h: 47 02 A3 9A 04 26 8B 47 04 A3 9C 04 26 8B 47 0A : G.E.S.c.G.E.c.G.
000003d0h: A3 9E 04 26 8B 47 0C A3 A0 04 58 C3 55 8B EC 6A : E.E.c.G.E .XÅU:ij
000003e0h: 01 6A 00 68 00 10 6A 10 6A 00 EB C8 FE 83 C4 0A : .j.h..j.j.eİpfÅ.
000003f0h: B8 00 10 8E C0 26 A1 9E 00 A3 9A 04 26 A1 A0 00 : ..Åk;E.E.S.c; .
00000400h: A3 9C 04 26 A1 A6 00 A3 9E 04 26 A1 A8 00 A3 A0 : Ee.c;].E.E.c;].E
00000410h: 04 68 00 10 E8 6A FF 83 C4 02 C7 06 AD 04 95 04 : .h..eyfÅ.Ç.-.
00000420h: C6 06 AF 04 04 90 C6 06 B0 04 01 90 E8 C1 FD 72 : E".DE."..Deİyr
00000430h: 34 E8 89 FF 68 00 10 E8 47 FF 83 C4 02 B8 00 10 : eeyh..eçyfÅ...
00000440h: 8E C0 8B 46 08 A3 AD 04 8A 46 06 A2 AF 04 C6 06 : ÅcF.E.-.ŞF.c.E.
00000450h: 80 04 00 90 E8 99 FD 72 0C E8 61 FF FF 76 04 E8 : ".Deİyr.eayyv.e
00000460h: 1F FF 83 C4 02 5D C3 00 00 00 00 24 00 00 00 00 : .yfÅ.jÅ...Ş....
00000470h: 00 00 00 00 00 00 00 00 00 00 00 00 00 53 45 : .....SE
00000480h: 54 55 50 4C 44 52 2E 42 49 4E 42 4F 4F 54 46 49 : TUPLDR.BINBOOTFI
00000490h: 58 2E 42 49 4E 49 33 38 36 00 00 00 00 00 00 00 : X.BINI386.....
000004a0h: 00 00 00 00 00 00 00 00 00 00 00 00 00 00 00 00 : .....
000004b0h: 00 00 00 00 00 00 00 00 00 00 00 00 00 00 00 00 : .....
000004c0h: 00 00 00 00 00 00 00 00 00 00 00 00 00 00 00 00 : .....
000004d0h: 00 00 00 00 00 00 00 00 00 00 00 00 00 00 00 00 : .....
000004e0h: 00 00 00 00 00 00 00 00 00 00 00 00 00 00 00 00 : .....
000004f0h: 00 00 00 00 00 00 00 00 00 00 00 00 00 00 00 00 : .....

```

sayfanın aşağısına doğru indiğimizde şu satırlar bizim için değerli

```

; .....SE
; TUPLDR.BINBOOTFI
; X.BINI386.....
; .

```

SETUPLDR.BINBOOTFIX.BINI386 satırı burada normalde i386 klasörünü araması gereken boot dosyasını bizim istediğimiz klasörü araması için değiştirecez 2000 işletim sistemi için bu klasör WN2K idi yani i386 yı WN2K yapmamız gerekiyor aslında basit gibi gözüksede bence en zor işlem burası çünkü boot dosyasının

tek bir harfini bile yerinden oynatmadan sadece i386 satırını değiştirmemiz gerekiyor nasıl yapacağımızı anlatayım WN2K için 57 4E 32 4B yi bi yere kaydedin bu tam bilmiyom ama WN2K nın makina dilinde karşılığı muhtemelen SETUPLDR.BINBOOTFIX.BINI386 satırında en sonresimde gözlenen I386 saısının I harfine bir kez tıklayın Iharfi yanıp sönmeye başlayacaktır bununla beraber ekranın orta kısmında I harfine denk gelen 49 sayısı işaretlenmiş olacaktır.49 sayısından 4 rakamına bir kez tıklıyoruz ve 4 rakamı yanıp sönmeye başlıyor yukarıda WN2K için verdiğimiz 57 4E 32 4B yi tuşlayın ve sağ taraftaki blokta i386 yazısının WN2K ya dönüştüğünü göreceksiniz bu şekliyle kaydettiğinizde w2ksect.bin dosyası artık boot edildiğinde i386 klasörünü değil WN2K klasörünü arayacaktır.aynı işlemi wxpsect.bin dosyası içinde uygulayalım ultraeditle açıp yukarıdakileri tekrarlayalım i386 satırına gelip I harfine bir kez basalım 49 sayısı işaretlenmiş olacak 4 rakamına bir kez tıkladığımızda 4 rakamı yanıp sönmeye başlayacak şimdi burada bu boot dosyasının WNXP klasörünü görmesini istiyoruz yani i386 satırını WNXP yapacağız 57 4E 58 50 sayılarını 4 rakamı yanıp sönerken tuşlayalım i386 satırının WNXP ye dönüştüğünü göreceğiz kaydettiğimizde WNXP klasörünü boot edecek bin dosyamız hazır olmuş olacaktır.boot.bin dosyalarımız hazır ancak bunlar kurulum için yeterli değil WN2K ve WNXP klasöründe SETUPLDR.BIN ve TXTSETUP.SIF dosyalarında bi kaç değişiklik yapacağız bu 2 dosyada i386 yazan tüm yolları WN2K ve WNXP ile değiştirmemiz gerekiyor bunun için easyboot programını açıyoruz araçlar menüsünden dosya içerisinden yazı değiştir butonuna basıyoruz dosya yazan yerden WN2K klasörüne geçip setupldr.bin dosyasını gösteriyoruz bulunacak yazan yere i386 yazıyoruz

yazılacak yere WN2K yazıyoruz deęiřtir tuřuna bastığımızda yanlış hatırlamıyorsam 3 adet dosya deęiřtirildi diye uyarı yazısı cıkacak aynı iřlemi TXTSETUP.SIF dosyası iinde yapalım WN2K klasöründen

TXTSETUP.SIF dosyasını gösterip i386 yazan yerleri WN2K ile deęiřtirelim.son bi dosyayı daha deęiřtirmemiz gerekiyor C:\EasyBoot\disk1 dizinindeki 2000 iřletim sisteminin setup dosyasını 2kSetup.exe yi yine easyboot programıyla bu dosyayı gösteriyoruz i386 ile WN2K yi deęiřtiriyoruz .böylece 2000 iin yapmamız gerekenler bitmiř oluyor aynı iřlemleri xp iřletim sistemi iin de yapmamız gerek setupldr.bin txtsetup.sif ve xpsetup.exe dosyalarından i386 yazan yerleri WNXP ile deęiřtirmeliyiz.bunları tamamladıktan sonra menumuzun inřaasına bařlayabiliriz.....

easyboot programına baktığımızda hemen hemen herřey anlaşılıyor burada önemli bi nokta alıřmaya bařlarken farklı kaydet diyerek cdmenu.ezb dosyamızın adını deęiřtirelim ki farklı menuler hazırlamak istediğimizde

hem kafamız karıřmasın hemde menumuzu kalabalığın iinde rahat bulalım arkaplan resmini istediğiniz herhangi bir resimle deęiřtirebilirsiniz yalnız birkaç kural dahilinde dos altında gösterileceęi iin 640x480 256 renk derinliğinde bmp formatında olmak zorunda resmi hazırladığınızda herhangi bir isimle easyboot klasörünün iine atmanız ve programın ana menüsünden resmin adını yazmanız gerekmekte evet bu menude ben başka birřeye dokunmadım geelim düzen menusune bu menudeki herřeyi sildim daha sade ve güzel duruyor en azından arka plan resmi önplana ıkıyor tongue.gif yazı menusunda dvd menunuzun bařlığını yazabileceksiniz benimki ok bařlangılı dvd menusu ve en altta iřte bařlamak iin 1 - 5 arasında rakamlara basınız yada okla seim yapınız gibi yazıları yazabilirsiniz buradakini Türke ye evirebilirsiniz en önemli menu ubuęu buraya kaç tane iřletim sistemi kaç program alıřtıracaksanız bu menuden bunlara isim verip ile ekerek hazırladığımız image dosyaları ve boot dosyaları ile iliřkilendireceęiz ilk önce menumuzu hazırlayalım ekle düęmesine bastığımızda bize yeni bir satır oluřturuyor komut ve aıklama bölümlerini biz doldurucuz aıklama bölümü o satırın adını gösteriyor istediğiniz řekilde düzenleyebilirsiniz mesela window 98 second edition tr aıklamayı yazdıktan sonra etkin olması iin başka bir alana tıklamanız gerekiyor komut alanına tıklayın ekranda window 98 second edition tr yazısını göreceksiniz. komut kısmı biz ekranda window 98 second edition tr yazısına tıkladığımızda alıřması gereken komutu gösteriyor buraya yazmamız gereken run wn98.ima olmalı bu komut hazırladığımız wn 98.ima dosyasını alıřtıracak ve bizi 98 kurulum ekranına götürecek dięer iřletim sistemlerini tek tek giriniz ve programları yalnız xp iin komut run wxpsect.bin ve 2000 iin komut run W2KSECT.BIN olmalı menumuzun yapılandırılmasına devam edelim satır ve sütun lardan menunun ekranın neresinde olacağını ayarlayabiliriz renk seeneklerinde normal rengi mouse over rengi tıkladıktan sonraki rengi vs ayarlanıyor istediğimiz kadar satır ekleyip boot edeceęimiz tüm iřletim sistemleri ve programları ayırdıktan sonra alt tarafta tuř yazan bir bölüm var buraya rakamlar yerleřtirmemiz gerekiyor bu rakamlar menu boot ettiğimizde sadece rakamlara basarak kurma iřlemimizi yapmamıza olanak saęlayacak bu rakamları belirtmesek kaydeymiyor zaten program smile.gif)

ek komutlarda dokunmuyoruz menüyle iřimiz bitince önce kaydediyoruz ki emeklerimiz bořa gitmesin.Sonra iso oluřtur butonu var dosya menusunda yani ilk menude iso oluřtur deyince C:\EasyBoot\iso klasörüne ismini deęiřtirmediğiniz taktirde mycd.iso isminde bir iso dosyası kaydediyor bu iso image dosyası C:\EasyBoot\disk1 klasöründe řimdiye kadar hazırladığınız ne varsa hepsini iso dosyasına kaydediyor benim gibi yaptıysanız eger 5 iřletim sistemi 5 program felan 2.8 gb büyüklüğünde tabiki yaklaşık boyutu attım:)) iso dosyası oluřturuyor o yüzden denemelerinizi tek tek yapın iso oluřturması da cok kısa sürmüyo hani 3 gb lık bir dosyalar topluluęu iin oluřturduğunuz iso dosyasını dvd ye yazarak son görevinizi tamamlamıř oluyorsunuz

=== Windows XP/98 2 in 1 ===

[1] Setup Windows XP Pro

[2] Setup Windows 98SE

[3] Boot from Hard Disk

[4] Reboot

Press Digital(1-4) or Cursor Key to Select Item, Press <Enter> to Run

30

(402,365)

